

Obec Martinice

Martinice 52, 594 01 Velké Meziříčí

Telefon: 778 770 639

E-mail: starosta@martinice.eu

Web: www.martinice.eu



Záměr prodat nemovitost

Obec Martinice zveřejňuje podle § 39 odst. 1 zákona č. 128/2000 Sb., o obcích (obecní zřízení), ve znění pozdějších předpisů, záměr prodat pozemek parc. č. 1534/16, o výměře 8 m² v k.ú. Martinice u Velkého Meziříčí. Dle přiloženého geometrického plánu. Zájemci o koupi pozemku mohou zasílat svoje žádosti písemně, na adresu: Obec Martinice, Martinice 145, 594 01 Velké Meziříčí. Termín podání žádostí je do 8. 9. 2023.

V Martinicích dne 23. 8. 2023

Vyvěšeno dne: 23. 8. 2023

Sňato dne:

Michal Drápela
starosta obce

VÝKAZ DOSAVADNÍHO A NOVÉHO STAVU ÚDAJŮ KATASTRU NEMOVITOSTÍ

Dosavadní stav				Nový stav				Porovnání se stavem evidence právních vztahů								
Označení pozemku parc. číslem	Výměra parcely		Druh pozemku Způsob využití	Označení pozemku parc. číslem	Výměra parcely		Druh pozemku Způsob využití	Typ stavby	Způsob využití	Způsob určení výměr	Díl přechází z pozemku označeného v katastru nemovitostí		Číslo listu vlastnictví	Výměra dílu		Označení dílu
	ha	m ²			ha	m ²					ha	m ²		ha	m ²	
14/2	7	07	zahrada	14/2	7	07	zahrada			0			124			
1516/1	1	23 27	ostat.pl. ostat.komunikace	1516/1	1	23 27	ostat.pl. ostat.komunikace			0			1			
1534/2	2	37	ostat.pl. ostat.komunikace	1534/2	2	29	ostat.pl. ostat.komunikace			0	1534/2		1	2	29	
				1534/16		8	zahrada			2	1534/2		1		8	
	1	32 71			1	32 71										

Výkaz údajů o bonitovaných půdně ekologických jednotkách (BPEJ) k parcelám nového stavu

Parcelní číslo podle katastru nemovitostí		Parcelní číslo podle zjednodušené evidence		Kód BPEJ	Výměra		BPEJ na dílu parcely
ha	m ²	ha	m ²		ha	m ²	
1534/16				73211		8	

Seznam souřadnic (S-JTSK)

Číslo bodu	Souřadnice pro zápis do KN		Kód kvality	Poznámka
	Y	X		
344-24	637115,69	1136534,56	3	roh budovy
1	637120,98	1136551,74	3	kovový znak
2	637121,64	1136548,80	3	taras plotu
3	637121,66	1136547,88	3	taras plotu
4	637121,49	1136547,15	3	taras plotu
5	637121,03	1136546,36	3	taras plotu
6	637120,45	1136545,82	3	taras plotu
7	637118,75	1136544,49	3	kovový znak

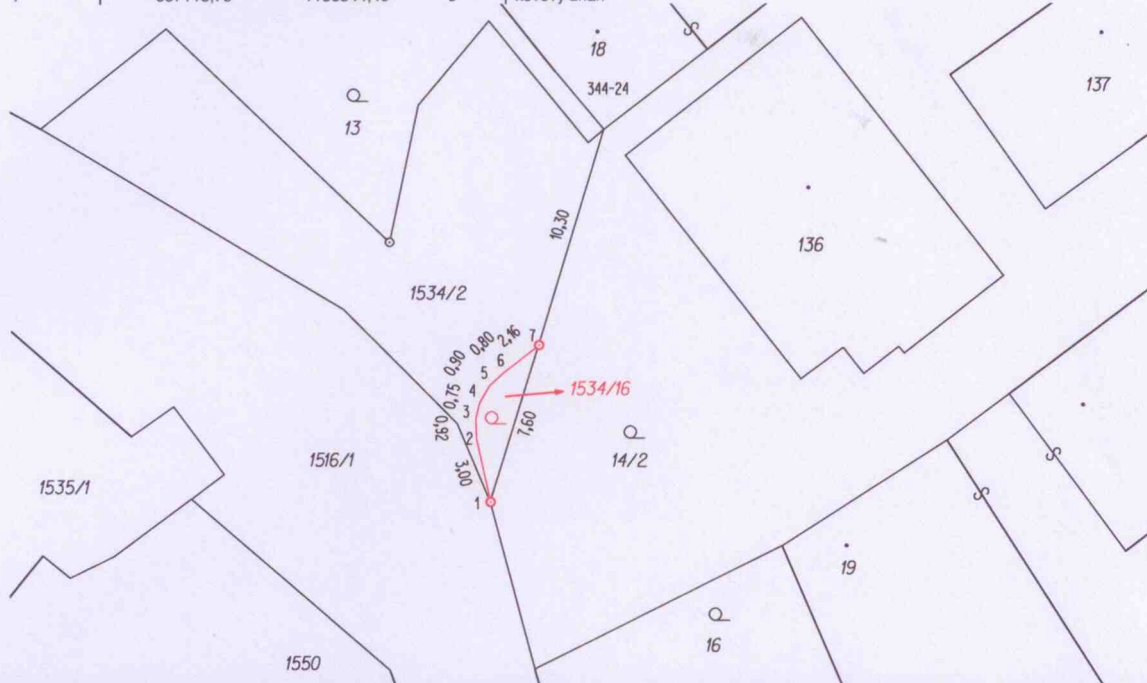

Zpřesnění geometrického a polohového určení pozemků podle § 50 odst. 1 písm. a) katastrálního zákona navržené v tomto geometrickém plánu lze v katastru nemovitostí provést jen na základě souhlasného prohlášení.

GEOMETRICKÝ PLÁN pro: ROZDĚLENÍ POZEMKU A PRŮBĚH VLASTNÍKY ZPŘESNĚNÉ HRANICE POZEMKU		Geometrický plán ověřil úředně oprávněný zeměměřický inženýr:		Stejnopis ověřil úředně oprávněný zeměměřický inženýr:	
Vyhotovitel: GEO VM, s.r.o. – geodetické služby Třebíčská 1540, Velké Meziříčí tel.: 566 520 840-1, 723 367 676		Jméno, příjmení: Ing. Petra Bednářová		Jméno, příjmení: Ing. Petra Bednářová	
		Číslo položky seznamu úředně oprávněných zeměměřických inženýrů: 2559/2011		Číslo položky seznamu úředně oprávněných zeměměřických inženýrů: 2559/2011	
		Dne: 14. 8. 2023 Číslo: 291/2023		Dne: 18. 8. 2023 Číslo: 299/2023	
		Náležitosti a přesnost odpovídá právním předpisům.		Tento stejnopis odpovídá geometrickému plánu v elektronické podobě uloženému v dokumentaci katastrálního úřadu.	
Katastrální úřad souhlasí s očíslováním parcel.		Ověření stejnopisu geometrického plánu v listinné podobě.			
Číslo plánu: 548-214/2023		Hana Hanušková KÚ pro Vysočinu, KP Velké Meziříčí PGP-558/2023-746 2023.08.18 07:24:16 +02'00'			
Okres: Žďár nad Sázavou					
Obec: Martinice					
Kat. území: Martinice u Velkého Meziříčí					
Mapový list: Velké Meziříčí 4-8/13					
Dosavadním vlastníkům pozemků byla poskytnuta možnost seznámit se v terénu s průběhem navrhovaných nových hranic, které byly označeny předepsaným způsobem.					