

Obec Martinice

Martinice 52, 594 01 Velké Meziříčí

Telefon: 778 770 639

E-mail: starosta@martinice.eu

Web: www.martinice.eu



Záměr prodat nemovitost

Obec Martinice zveřejňuje podle § 39 odst. 1 zákona č. 128/2000 Sb., o obcích (obecní zřízení), ve znění pozdějších předpisů, záměr prodat pozemek parc. č. 1535/10, o výměře 62 m² v k.ú. Martinice u Velkého Meziříčí. Dle přiloženého geometrického plánu. Zájemci o koupi pozemku mohou zasílat svoje žádosti písemně, na adresu: Obec Martinice, Martinice 52, 594 01 Velké Meziříčí. Termín podání žádostí je do 19. 9. 2022.

V Martinicích dne 1. 9. 2022

Vyvěšeno dne: 1. 9. 2022

Sňato dne:

Michal Drápela
starosta obce

VÝKAZ DOSAVADNÍHO A NOVÉHO STAVU ÚDAJŮ KATASTRU NEMOVITOSTÍ

Dosavadní stav				Nový stav												
Označení pozemku parc. číslem	Výměra parcely		Druh pozemku	Označení pozemku parc. číslem	Výměra parcely		Druh pozemku	Typ stavby	Způsob využití	Způsob využití	Zpús. určení výměr	Porovnání se stavem evidence právních vztahů				
	ha	m ²	Způsob využití		ha	m ²	Způsob využití	Díl přechází z pozemku označeného v katastru nemovitostí				Číslo listu vlastnictví	Výměra dílu		Označení dílu	
1535/1	50	84	ostat. pl. ostat. komunikace	1535/1	50	22	ostat. pl. ostat. komunikace	zahrada		0	0	1535/1	1	50	22	
				1535/10		62						1535/1	1		62	
	50	84			50	84										

Výkaz údajů o bonitovaných půdně ekologických jednotkách (BPEJ) k parcelám nového stavu

Parcelní číslo podle katastru nemovitostí		Parcelní číslo podle zjednodušené evidence		Kód BPEJ	Výměra		BPEJ na dílu parcely	Parcelní číslo podle katastru nemovitostí		Parcelní číslo podle zjednodušené evidence		Kód BPEJ	Výměra		BPEJ na dílu parcely
ha	m ²	ha	m ²		ha	m ²		ha	m ²						
1535/10				76901		62									

Seznam souřadnic (S-JTSK)				
Číslo bodu	Souřadnice pro zápis do KN		Kód kvality	Poznámka
	y	x		
195-23	637189,22	1136516,95	3	budova
280-4	637202,67	1136493,91	3	plot
1	637186,59	1136515,60	3	plast. znak

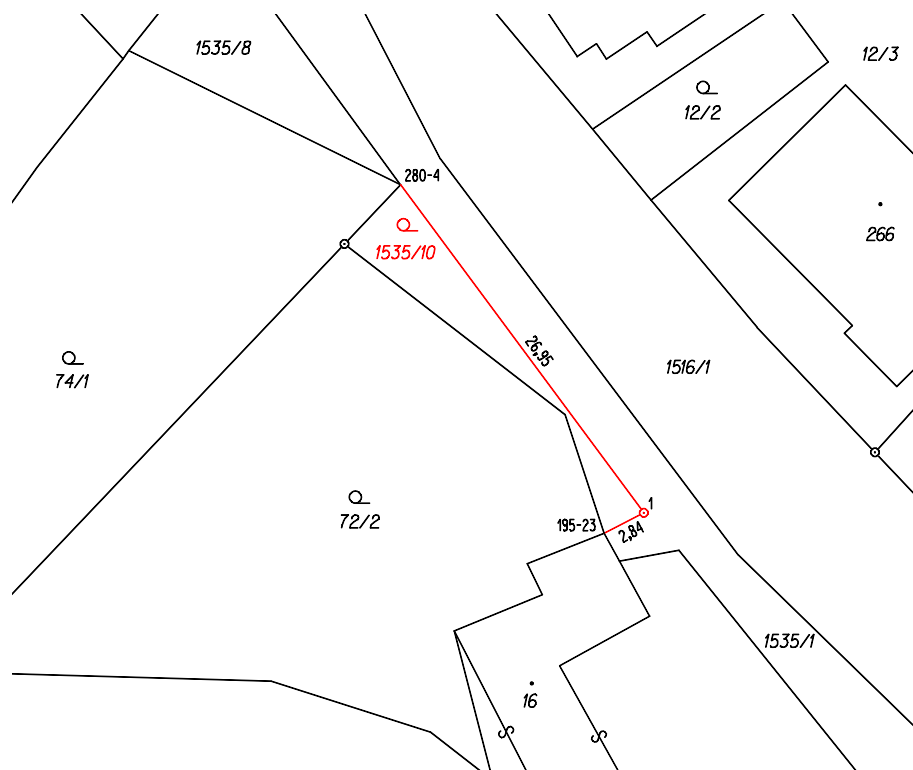

GEOMETRICKÝ PLÁN pro: ROZDĚLENÍ POZEMKU		Geometrický plán ověřil úředně oprávněný zeměměřický inženýr:	Stejnopis ověřil úředně oprávněný zeměměřický inženýr:
Vyhotovitel: GEO VM, s.r.o. – geodetické služby Třebíčská 1540, Velké Meziříčí tel.: 566 520 840, 723 367 676 Číslo plánu: 530-46/2022 Okres: Žďár nad Sázavou Obec: Martinice Kat. území: Martinice u Velkého Meziříčí Mapový list: Velké Meziříčí 4-8/11,13 Dosavadním vlastníkům pozemků byla poskytnuta možnost seznámit se v terénu s průběhem navrhovaných nových hranic, které byly označeny předepsaným způsobem.		Jméno, příjmení: Ing. Petra Bednářová	Jméno, příjmení:
		Číslo položky seznamu úředně oprávněných zeměměřických inženýrů: 2559/2011	Číslo položky seznamu úředně oprávněných zeměměřických inženýrů:
		Dne: 24. 3. 2022 Číslo: 109/2022	Dne: Číslo:
		Náležitostmi a přesností odpovídá právním předpisům.	Tento stejnopis odpovídá geometrickému plánu v elektronické podobě uloženému v dokumentaci katastrálního úřadu.
Katastrální úřad souhlasí s očíslováním parcel.		Ověření stejnopisu geometrického plánu v listinné podobě.	